

VÝKAZ DOSAVADNÍHO A NOVÉHO STAVU ÚDAJŮ KATASTRU NEMOVITOSTÍ

Dosavadní stav					Nový stav												
Označení pozemku parc. číslem	Výměra parcely		Druh pozemku	Způsob využití	Označení pozemku parc. číslem	Výměra parcely		Druh pozemku	Typ stavby	Způsob určení výměr	Porovnání se stavem evidence právních vztahů						
	ha	m ²	Způsob využití			ha	m ²	Způsob využití	Způsob využití		Díl přechází z pozemku označeného v		Číslo listu vlastnictví	Výměra dílu		Označení dílu	
											katastru nemovitostí	dřívější poz. evidenci		ha	m ²		
235/2	5	81	orná půda	235/2	3	08	orná půda			0							
				235/3	2	73	orná půda			2	235/2		10001		2	73	
	5	81															

Výkaz údajů o bonitovaných půdně ekologických jednotkách (BPEJ) k parcelám nového stavu

Parcelní číslo podle		Kód BPEJ	Výměra		BPEJ na dílu parcely	Parcelní číslo podle		Kód BPEJ	Výměra		BPEJ na dílu parcely
katastru nemovitostí	zjednodušené evidence		ha	m ²		katastru nemovitostí	zjednodušené evidence		ha	m ²	
235/2		36200	3	08							
235/3		36200	2	73							

GEOMETRICKÝ PLÁN

pro : rozdělení pozemku

Geometrický plán ověřil úředně oprávněný zeměměřický inženýr :

Jméno, příjmení : Ing. Vlastimil Dušek

Číslo položky seznamu úředně oprávněných zeměměřických inženýrů : 1540/96

Dne: 20.01.2022 Číslo: 509/2022

Náležitostmi a přesností odpovídá právním předpisům

Stejnopis ověřil úředně oprávněný zeměměřický inženýr :

Jméno, příjmení :

Číslo položky seznamu úředně oprávněných zeměměřických inženýrů :

Dne: Číslo:

Tento geometrický plán odpovídá geometrickému plánu v elektronické podobě uloženému v dokumentaci katastrálního úřadu

Vyhotovitel : **GEODETICKÉ PRÁCE** -Pavel Roubalík
Chaloupky 147 , 751 14 Dřevohostice
IČ: 762 71 668, roubalicek@seznam.cz, tel. 731714604

Katastrální úřad souhlasí s očíslováním parcel

Ověření stejnopisu geometrického plánu v listinné podobě

Číslo plánu : **868-5/2022**
Okres : **Kroměříž**
Obec : **Rymice**
Kat. území : **Rymice**
Mapový list : **Kroměříž 1-5/31, 1-5/32, DKM**

Dosavadním vlastníkům byla poskytnuta možnost seznámit se v terénu s průběhem navrhovaných nových hranic, které byly označeny předepsaným způsobem :

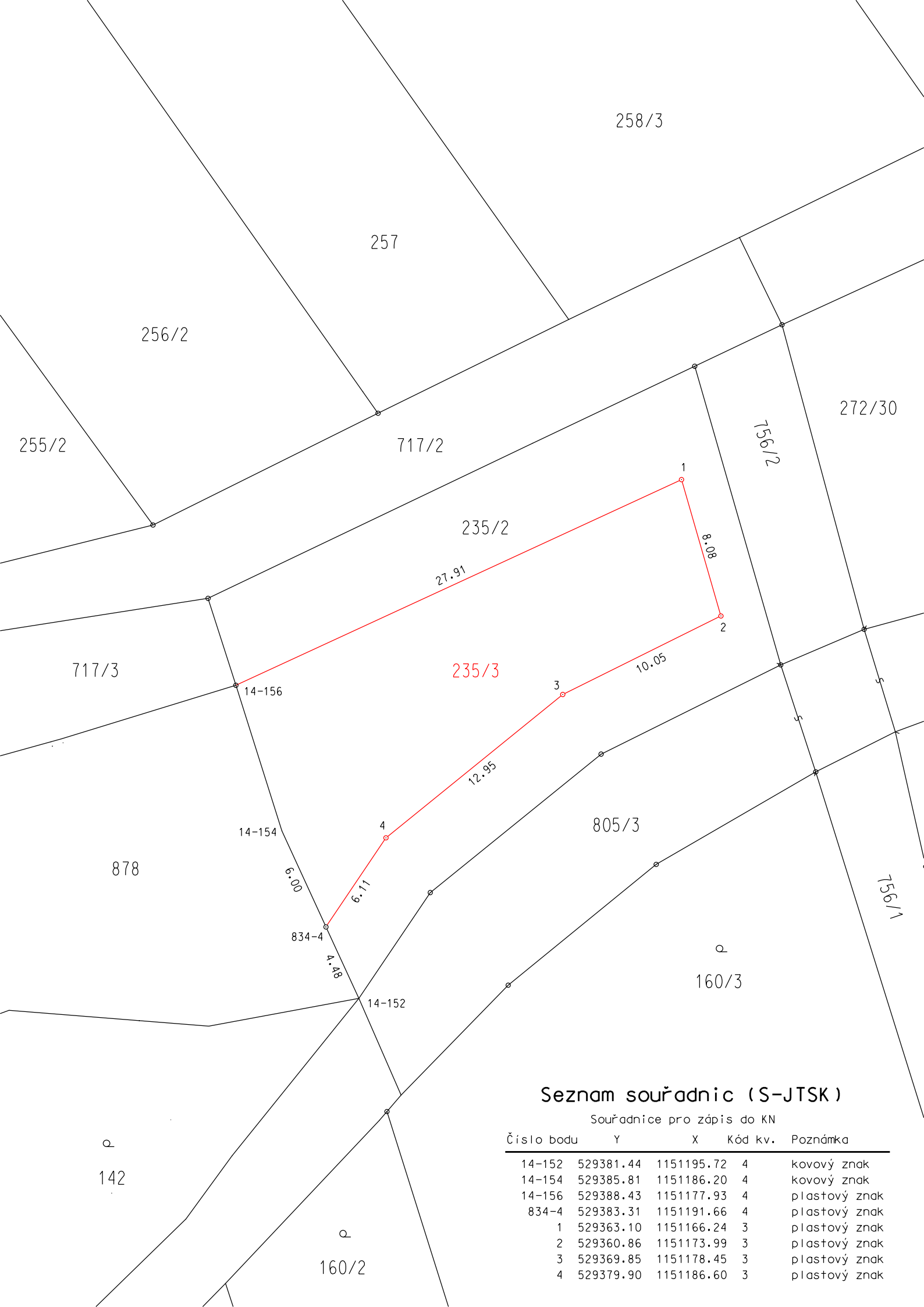

Seznam souřadnic (S-JTSK)

Souřadnice pro zápis do KN

Číslo bodu	Y	X	Kód kv.	Poznámka
14-152	529381.44	1151195.72	4	kovový znak
14-154	529385.81	1151186.20	4	kovový znak
14-156	529388.43	1151177.93	4	plastový znak
834-4	529383.31	1151191.66	4	plastový znak
1	529363.10	1151166.24	3	plastový znak
2	529360.86	1151173.99	3	plastový znak
3	529369.85	1151178.45	3	plastový znak
4	529379.90	1151186.60	3	plastový znak